

Çalışma Grupları



AKCIĞER NAKLİ

Dr. Erdal Yekeler (Başkan)
Dr. Ali Özdil (Sekreter)
Dr. Songül Büyükkale (Üye)
Dr. Mustafa Vayvada (Üye)
Dr. Sinan Türkkan (Üye)
Dr. Ayşe Nigâr Halis (Üye)
Dr. Pınar Atagün Güney (EKGG)

AKCIĞER PATOLOJİSİ

Dr. Derya Gümürdülü (Başkan)
Dr. Funda Demirağ (Sekreter)
Dr. Demir Kürşat Yıldız (Üye)
Dr. İzzetiye Ebru Çakır (Üye)
Dr. İrem Hicran Özbudak (Üye)
Dr. Deniz Nart (Üye)
Dr. Hilal Özakıncı (EKGG)



TÜBERKÜLOZ

Dr. Şeref Özkara (Başkan)
Dr. Süha Özkan (Sekreter)
Dr. Aylin Babalık (Üye)
Dr. Şule Kızıldağ (Web Sorumlusu)
Dr. Derya Öztomurcuk (Üye)
Dr. Filiz Duyar Ağca (Üye)
Dr. Burcu Yalçın (EKGG)



ASTIM VE ALERJİ

Dr. Sacide Rana Işık (Başkan)
Dr. Ebru Damadoğlu (Sekreter)
Dr. Ömür Aydın (Üye)
Dr. İlkay Koca Kalkan (Üye)
Dr. Metin Keren (Üye)
Dr. Gülfem E. Çelik (Üye)
Dr. Selen Karaoğlanoğlu (EKGG)



İstanbul ilinde

1. Türkiye'nin birçok ilinde olduğu gibi hava kirliliği bulunmaktadır. Mevcut hava kirliliği sanayi ve bazı bölgelerde evlerde katı yakıt kullanılması, yoğun egsoz dumanından kaynaklanmaktadır. Ayrıca İstanbul'un yoğun göç alması, bu nedenle nüfus artışı çarpık yapılaşmaya ve katı yakıt kullanımının da artışına neden olabilmektedir. İstanbul'un akciğeri olan ormanların yapılaşmaya açılması diğer bir çevre sorunu olup hava kirliliği ve iklim değişikliklerine katkı sağlamaktadır. Deniz kirliliği, musilaj sorunu denizdeki doğal yaşam dengesinin bozulmasına yol açmaktadır. Dikey yapılaşmanın artması da hava kirliliği ve iklim sorunlarını da beraberinde getirmektedir. Tüm bu sorunlar astım ve allerjik hastalıkların kontrolünü zorlaştırmaktadır.
2. Bu konu ile ilgili çalışma grubumuzun planladığı bir aktivite bulunmamaktadır. Ancak göğüs hastalıkları hekimlerine yönelik 2022 Kongremizde Astım ve Çevre başlığı altında günümüzün en önemli global sorunları olan iklim değişiklikleri, hava kirliliği, göç, savaşlar ve yoksulluğun astıma etkileri ile ilgili oturum yapılmış olup konu detaylı olarak tartışılmıştır.

Saygılarımızla

Astım ve Allerji Çalışma Grubu Başkan ve Sekreteri Dr. S. Rana Işık, Dr. Ebru Damadoğlu

Çalışma Grupları



ÇOCUK GÖĞÜS HASTALIKLARI

Dr. Yasemin Gökdemir (Başkan)
Dr. Nagehan Emiralioğlu (Sekreter)
Dr. Güzin Cinel (Üye)
Dr. Ela Erdem Eralp (Üye)
Dr. Sedat Öktem (Üye)
Dr. Nilay Baş İkizoğlu (Üye)
Dr. Melih Hangül (EKG)

ÇEVRE SORUNLARI VE AKCİĞER SAĞLIĞI

Dr. Ali Kocabaş (Başkan)
Dr. Merve Erçelik (Sekreter; EKG)
Dr. Nilüfer Aykaç (Üye)
Dr. Haluk Celaleddin Çalışır (Üye)
Dr. Elif Dağlı (Üye)
Dr. Sebahat Genç (Üye)
Dr. Selin Çakmakçı (Üye)



Çukurova Bölgesi Çevre Sorunları

1. Termik Santraller ve buna bağlı hava kirliliği

Adana'da Yumurtalık Sugözünde ve Tufanbeyli'de bulunan termik santrallara ek olarak yeni yapılmakta olan Emba Hunutlu termik santrali

İskenderundaki Atlas Termik Santrali ve İskenderun Demir-Çelik Termik santrali ile birlikte Erzin Doğal Gaz Santrali

2. Yapımı devam etmekte olan Mersin Akkuyu Nükleer Santrali

3. Adana ve Mersin'de ithal plastik çöpler ve kötü atık yönetimi: Hava, toprak ve su kirliliği

4. Adana-Ceyhan ve Hatay-Erzin'de yapılmakta olan ve bir plastik hammaddesi (polipropilen) üretecek olan petrokimya tesisleri: Toksik kimyasallarla hava, toprak ve su kirliliği

5. Doğu Akdeniz deniz kirliliği

Çevre Sorunları ve Akciğer Sağlığı Çalışma Grubu Başkanı Dr. Ali Kocabaş

Çukurova Çevre Çalıştayı: Kasım 2022-Adana



MESLEKSEL AKCİĞER HASTALIKLARI

Dr. Fatma Erboy (Başkan)
Dr. Abdulsamet Sandal (Sekreter; EKG)
Dr. Aylin Güngör (Web Sorumlusu)
Dr. İbrahim Akkurt (Üye)
Dr. Peri Arbak (Üye)
Dr. Atınç Kayınova (Üye)
Dr. Hasan Zafer Ali Sak (Üye)

Çalışma Grupları

DENEYSEL ARAŞTIRMALAR

Dr. Yasemin Saygıdeğer (Başkan)
Dr. Özgecan Kayalar (Sekreter; EKGG)
Dr. Özge Yılmaz (Üye)
Dr. Canan Demir (Üye)
Dr. Figen Deveci (Üye)
Dr. Hasan Yüksel (Üye)
Dr. Füsün Öztay (Üye)

GÖĞÜS CERRAHİSİ

Dr. Tamer Altınok (Başkan)
Dr. Ozan Usluer (Sekreter)
Dr. Kuthan Kavaklı (Üye)
Dr. Mehmet Oğuzhan Özyurtkan (Üye)
Dr. Seray Kalaycıoğlu Hazer (Üye)
Dr. Serdar Evman (Üye)
Dr. Selçuk Gürz (EKGG)

KLİNİK SORUNLAR

Dr. Zeynep Pınar Önen (Başkan)
Dr. Züleyha Kaya Bingöl (Sekreter)
Dr. Oğuz Uzun (Üye)
Dr. Gülfer Okumuş (Üye)
Dr. Şermin Börekçi (Üye)
Dr. Serhat Erol (Üye)
Dr. Merve Sinem Oğuz (EKGG)

KOAH

Dr. Mehmet Polatlı (Başkan)
Dr. Ayşe Baha (Sekreter)
Dr. Elif Şen (Üye)
Dr. Aylin Ö. Alpaydın (Üye)
Dr. Alev Gürgün (Üye)
Dr. Demet Polat (Üye)
Dr. İrem Şerifoğlu (EKGG)

Aydın ve Ege Bölgesi Çevre Sorunları

- Hava kirliliği,
- İklim değişikliğine bağlı doğa yapısının değişimi ve yeni ortaya çıkan hastalıklar,
- Denizlerdeki kirlilik ve buna bağlı deniz canlıları ve insan sağlığına olan etkileri,
- Tarım arazileri ve zeytin alanlarının koruma kapsamından çıkarılması ve yerleşime açılması, çarpık kentleşme,
- Orman yangınları,
- Jeotermal enerji için çıkarılan yeraltı sularının toprağa salınması, doğal yapının bozulması.

KOAH Çalışma Grubu Başkanı Dr. Mehmet Polatlı

Çalışma Grupları

PULMONER REHABİLİTASYON VE KRONİK BAKIM

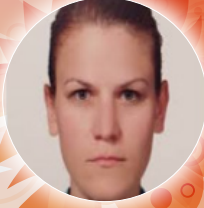

Dr. İpek Ç. Candemir (Başkan)
Dr. Melda Sağlam (Sekreter)
Dr. Dicle Kaymaz (Üye)
Dr. Neslihan Durutürk (Üye)
Dr. Dilber Yılmaz Durmaz (Üye)
Dr. İpek Özmen (Üye)
Dr. Gülşah Barçın (EKG)

SAĞLIK POLİTİKALARI

Dr. Yavuz Havlucu (Başkan)
Dr. Çağla Pınar Taştan (Sekreter)
Dr. Osman Elbek (Üye)
Dr. F. Çağla Uyanusta Küçük (Üye)
Dr. Neşeriz Yeşim Yasin Erkmen (Üye)
Dr. Merve Atik (Üye)
Dr. Ahu Cerit Çakır (EKG)



SOLUNUM YETMEZLİĞİ VE YOĞUN BAKIM



Dr. Özlem Ediboğlu (Başkan)
Dr. Sinem Güngör (Sekreter)
Dr. Nalan Adıgüzel (Üye)
Dr. Özlem Moçin Yazıcıoğlu (Üye)
Dr. Eylem Tunçay (Üye)
Dr. İnşa Gül Ekiz İşcanlı (Üye)
Dr. Berrin Er (EKG)

Çalışma grubunu kapsayan bölgeler ile ilgili önemli çevre sorunları; çevre, hava ve gürültü kirliliğidir. Bu konuyla ilgili çalışma grubu olarak bir aktivitemiz yok ama her türlü aktivitenin destekçisiyiz.

Solunum Yetmezliği ve Yoğun Bakım Çalışma Grubu Sekreteri Dr. Sinem Güngör

SOLUNUM SİSTEMİ ENFEKSİYONLARI

Dr. A. Füsun Ö. Eyüboğlu (Başkan)
Dr. Nursel Türkoğlu Selçuk (Sekreter)
Dr. Cenk Babayiğit (Üye)
Dr. Metin Özkan (Üye)
Dr. Abdullah Sayiner (Üye)
Dr. Pervin Korkmaz (Üye)
Dr. Ökkeş Gültekin (EKG)



Çalışma Grupları



TANISAL VE GİRİŞİMSSEL YÖNTEMLER

Dr. Hüseyin Yıldırım (Başkan)
Dr. Cantürk Taşçı (Sekreter)
Dr. Gülşah Günlüoğlu (Üye)
Dr. Ezgi D. Çetinoğlu (Üye)
Dr. Gaye Ulubay (Üye)
Dr. İlim Irmak (Üye)
Dr. Ethem Yıldız (EKGG)



TORASİK ONKOLOJİ

Dr. Sevin Başer Öncel (Başkan)
Dr. Gökçen Ö. Şimşek (Sekreter)
Dr. Pınar Çelik (Üye)
Dr. Kutsal Turhan (Üye)
Dr. Müge Meltem Tor (Üye)
Dr. Haydar Soydaner Karakuş (Üye)
Dr. Feride Marim (EKGG)

Ege Bölgesi ve özellikle İzmir için ön planda yer alan sorunlar olarak şunları özetleyebiliriz.

- İzmir yakın zamanda Aliağa tersanelerinin asbestli gemi sökümünde kullanılmak istenmesi ile gündeme geldi. Asbest maruziyetinin hem mesleki hem de çevresel olarak büyük problem olduğu bilinmektedir. Bu konu ileriki zamanlarda tekrar sorun olabilir.
- Ege Bölgesinde içme suyunu kirleten ve doğada geri dönüşümsüz hasarlar yaratan altın madenleri önemli problemlerdir.
- Harmandalı çöplüğü gibi kontrolsüz ve şehir yerleşkesi içinde yer alan ve patlama riski taşıyan çöplük alanları uzun süredir İzmir'de çözülmemeyen bir sorundur.
İzmir'de Gaziemir ilçesinde Nükleer atıklar yer almakta ve çevresine tel örgü çekilerek! nükleer madde maruziyeti azaltılmaya çalışılmaktadır.
- Aliağa-Foça bölgesindeki ağır sanayi kirliliği ile ortaya çıkan ciddi hava kirliliği mevcuttur.
- Çimento fabrikaları hem doğa tahribatına hem de yoğun bir toz maruziyeti ile havanın partikül içeriğini artırmaktadır.
- Benzer şekilde Bornova'da yer alan yem fabrikalarının bacalarından yayılan kötü koku ve hava kirliliği mevcuttur.
- İzmir içinde körfez bölgesinde kontrolsüz şekilde çoğalan gökdelen benzeri inşaat yapılarının hava akımını engellemesi ve hava kirliliğinin artması söz konusudur.
- Yenilenebilir enerji kaynaklarından özellikle rüzgâr kaynaklı enerji santralleri (RES) gibi yapıların buldukları bölgelerde hem doğada yaşayan canlı yaşamının kaybına hem de bölgede bu rüzgâr türbinlerine yakın yaşayan insanlar için gürültü kirliliğine sebep olmaktadır.
- Turistik bölgelere ve "Kuş Cenneti" gibi doğa harikası kabul edilen alanlarda yapısal projelerin (köprü-bina...) planlanması yine doğal yaşamda ve insanların sadece görmek için bile geldiği doğada hasara neden olacaktır.
- Ayrıca son zamanlarda özellikle Avrupa ülkelerinin plastik çöplüğü hâline gelen Türkiye'de, İzmir'de değişik yerlerde örneğin Kemalpaşa ve başka ilçelerde yasal olmayan plastik çöplüklerinin oluşmaya başladığı bildirilmektedir. (EGE-Evrensel.net)

Torasik Onkoloji Çalışma Grubu Sekreteri Dr. Gökçen Ömeroğlu Şimşek

Çalışma Grupları



TÜTÜN KONTROLÜ

Dr. Banu Salepçi (Başkan)
Dr. Pelin Duru Çetinkaya (Sekreter)
Dr. Pınar Pazarlı Bostan (Üye)
Dr. F. Çağla Uyanusta Küçük (Üye)
Dr. Aslı Görek Dilektaşlı (Üye)
Dr. Seren Arpaz (Üye)
Dr. Dilek Karadoğan (EKGG)

İstanbul ilinde çevre kirliliğine yol açan en önemli sebeplerin başında; dış ortam kirliliğine de yol açan, kentsel dönüşüm için aynı anda çok sayıda binanın yıkılması ve devam etmekte olan inşaatların yarattığı hava kirliliğinin asbest maruziyeti riskini artırması gelmektedir.

İç ortam kirliliğine yol açan en önemli unsurlar; kapalı ortamlarda sigara içme yaşağına uyulmaması, yaygın olarak nargile ve elektronik sigara kullanımı ve bunların tütün maruziyetini artırmasıdır.

Tütün Kontrolü Çalışma Grubu Başkanı Dr. Banu Salepçi

UYKUDA SOLUNUM BOZUKLUKLARI



Dr. Yüksel Peker (Başkan)
Dr. Önder Öztürk (Sekreter)
Dr. Neşe Dursunoğlu (Üye)
Dr. Mehmet Sezai Taşbakan (Üye)
Dr. Baran Balcan (Üye)
Dr. Selma Fırat (Üye)
Dr. Canan Gündüz Gürkan (EKGG)

İsparta ve çevresi için en önemli sorun mermer ocaklarıdır. Dünyanın çatısı olarak ifade edilen dağlarımız hızlı bir şekilde kuma ve taşa dönüştürülüyor. Neden? Birilerinin daha fazla para kazanması için. Doğa'nın bir önemi olmadığı gibi insan sağlığının hiç önemi yok. Buradan çıkan taşların işlendiği fabrikalarda insanlar olumsuz şartlarda çalışmaya devam ediyor.

Akciğer sağlığı ile ilgili olarak Şarkikaraağaç'ta bulunan Kızıldağ Milli Parkı'ndaki Kızıldağ mevkinin KOAH ve astım hastalarına iyi geldiği, 15-21 gün kalan hastaların bir yıl atak geçirmediği halk arasında söylendiği için gözlemsel bir çalışma ile birlikte Isparta'da yaşayan hastalarla karşılaştırdığımız bir çalışma yaptık. Kızıldağ Milli Parkı'nda 15 gün kalarak bir yıl atak geçirmediğini ifade eden hastaların beyanları dikkate alınarak yapılan çalışmamızda 23 hastanın (%63,9;23/36) 12 ay boyunca atak geçirmedikleri görüldü. Kontrol grubundaki hastalar (%21,9;7/32) ile kıyaslandığında çalışma grubunda ataksız bir yılı tamamlayan hasta sayısı daha fazla idi.

Göndermiş olduğunuz e-postaya istinaden sizinle paylaşmak istedim.

Uykuda Solunum Bozuklukları Çalışma Grubu Sekreteri Dr. Önder Öztürk

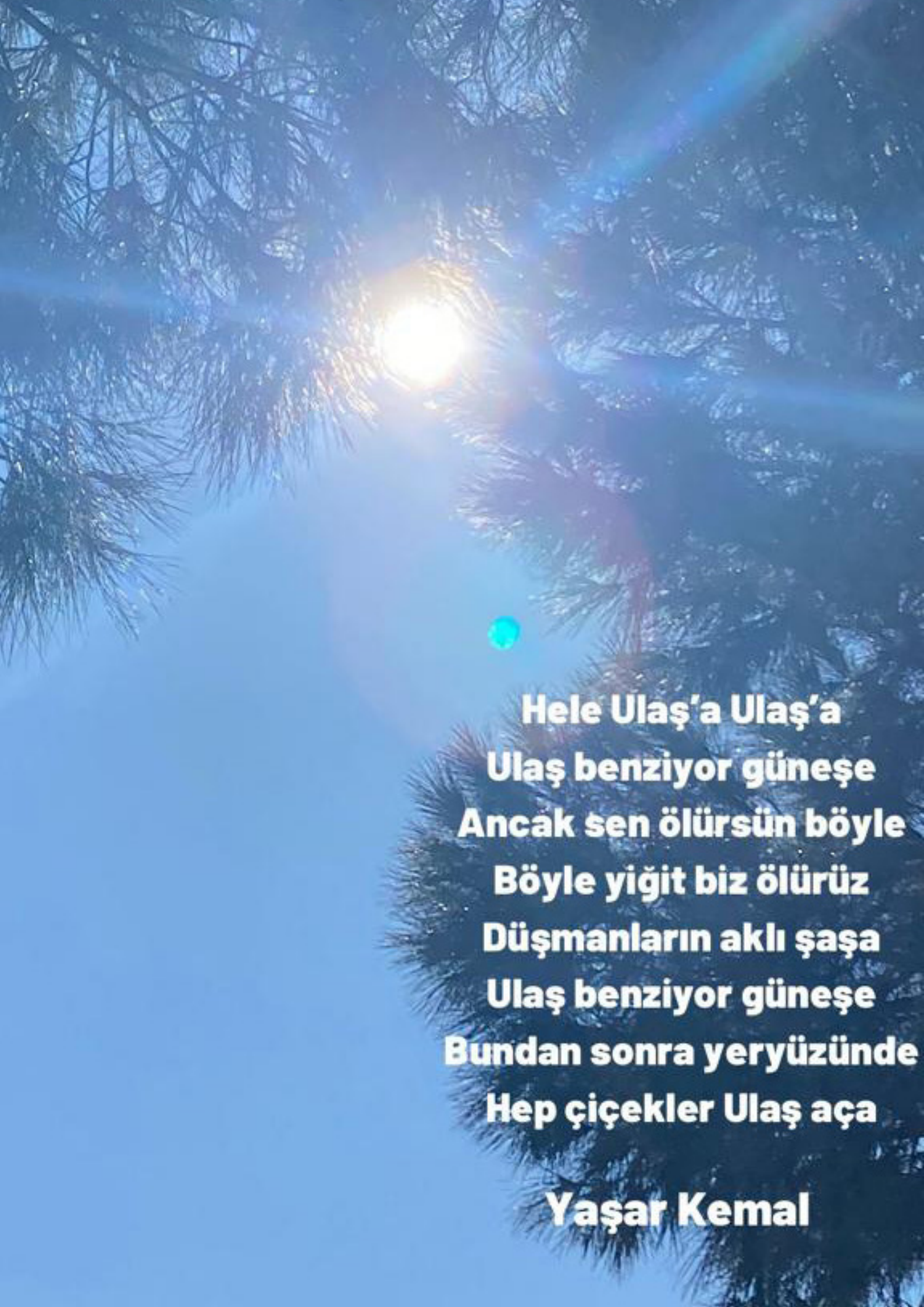

**Hele Ulaş'a Ulaş'a
Ulaş benziyor güneşe
Ancak sen ölürsün böyle
Böyle yiğit biz ölürüz
Düşmanların akli şaşaa
Ulaş benziyor güneşe
Bundan sonra yeryüzünde
Hep çiçekler Ulaş aça**

Yaşar Kemal

**BU SABAH HAVA BERRAK
BU SABAH HER ŐEY BİLLURDAN
GİBİ.**

**GÖK MASMAVİ BU SABAH
GÜZEL ŐEYLER DÜŐÜNELİM DİYE
YEMYEŐİL OLUVERMİŐ AĐAÇLAR**

Cahit Sıtkı Tarancı