

HİPERKALEMİYE YAKLAŞIM

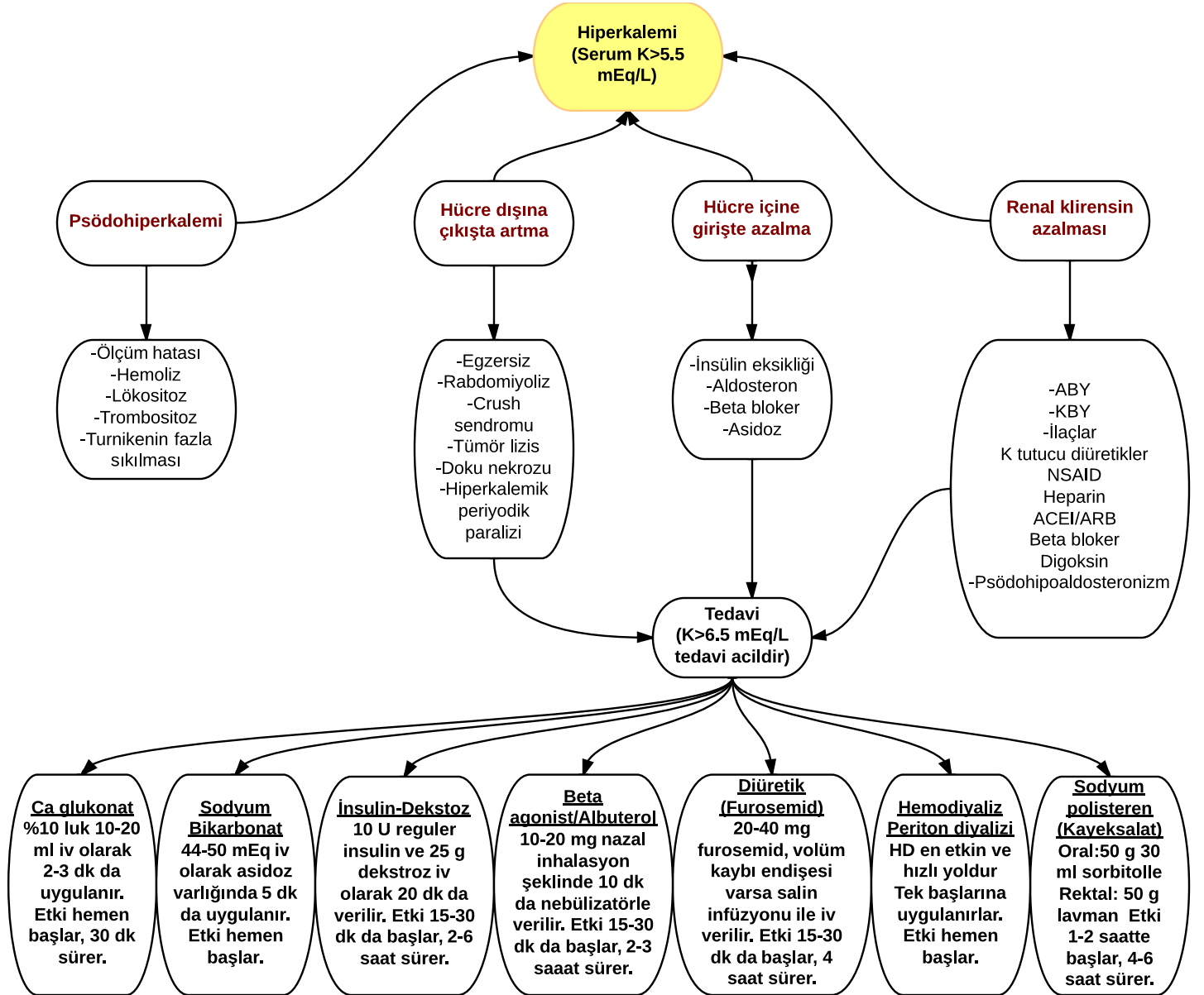

Tedaviyle Beklenen Yanıt:

- İnsülin-Dekstroz: K da 1mEq/L düşme
- Beta Agonist: K da 1mEq/L düşme
- HD/PD: İstenilen düzeye kadar K düşürülebilir
- İnsülin-Dekstroz tedavisinin etkisi başlayana kadar Kalsiyum ve HCO₃ ile 30-60 dakikalık kardiyak stabilizasyon sağlanır

EKG Bulguları (Ortaya çıkma sırasına göre):

- Uzun, sivri T dalgası (>10 mm) ve kısalan QT aralığı
- P dalgası kaybı
- QRS genişlemesi
- Ventriküler fibrilasyon
- Kardiyak arrest

Klinik Bulgular:

- Güçsüzlük
- Parestazi
- Aritmi
- Zayıf, yavaş, kaybolan nabız

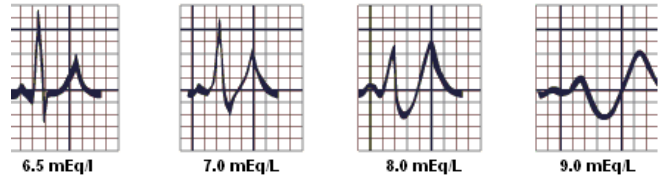

Serum K Değerine Göre Hiperkalemide EKG Değişlikleri

Hazırlayanlar:

Stj. Dr. Rabia DENİZ, Marmara Üniversitesi Tıp Fakültesi

Prof. Dr. Sait KARAKURT, Marmara Üniversitesi Tıp Fakültesi, Göğüs Hastalıkları ve Yoğun Bakım Ana Bilim Dalı

Kaynak:

1. Cleveland Clinic web sitesi
2. UpToDate web sitesi